KENTUCKY MFG CORP
427 San Fernando St., Binondo Manila
Tel Nos.: 241-8353,2418359. Fax no. 241-4313

PHILFLEX
WIRES & CABLES
The No. 1 Wires & Cables Brand
AWARDED Superbrands

菲律濱福建總商會召開常月會議 報告會務探討疫情分享防護經驗

菲律濱福建總商會訊：2022年1月15日晚上8時，本總商會第117 連118屆全體理事暨第四屆婦女委員會第五六次聯席會議通過線上ZOOM網絡視頻順利召開，大會主席吳清泉會長宣佈會議開始，並向大家撥出寶貴時間踴躍參加會議表示衷心感謝，提前祝大家新春快樂，闔家歡樂，當前新一波疫情非嚴重，叮囑大家務必做好防護，新型變異病毒奧秘克戎傳染性強，並向與會者簡要匯報近期開展的會務活動。

二年的疫情使許多貧困民眾難以生計，本會本著「人饑已饑，人溺已溺」的大愛精神，在各位領導和全體同仁的大力支持與密切配合下，會長吳清泉先生全力以赴，親力親為，立刻率領同仁們展開各項會務活動，開展各項參訪交流，慈善公益活動，向各政府部門，治安機構，孤兒院，弱勢群體，民間團體等捐贈抗疫物資。

配合馬尼拉市政府向火災災民和南部遭受「奧德特」颱風災區的災民伸出援手，幫助菲律濱同胞，抗擊疫情，渡過難關，本會的善心愛行受到了菲中各界的一致好評和讚揚與鼓勵，本會將一如既往開展各種好困濟貧活動，為促進菲中友好舔磚加瓦。秘書長洪五一主持會議並報告一個月來的會務活動，財務主任洪香井詳細報告近期財務收支情況。

會議上大家踴躍發言，紛紛為本會的發展出謀獻策，為推動會務提出許多寶貴的見解，大家分享交流疫防經驗，會議在其樂融融，互道珍重，互祝平安健康的氣氛中圓滿結束。

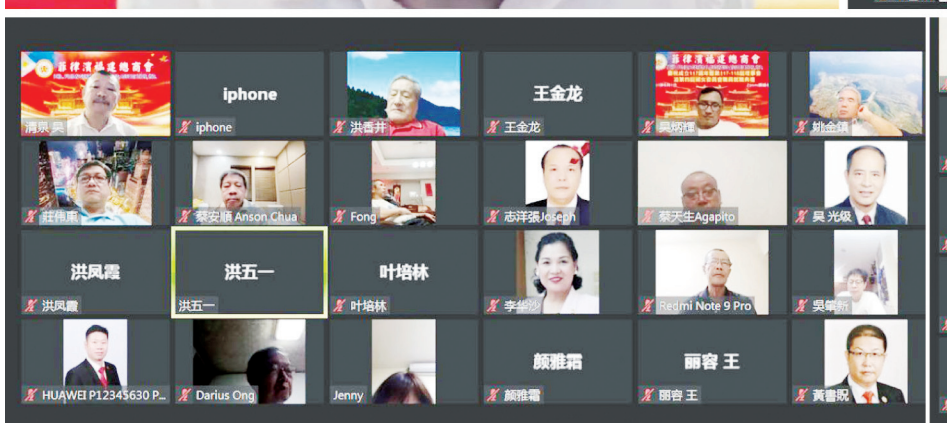

是晚出席會議的部會職員有：會長吳清泉、名譽會長吳光級、執行常務副會長蔣曉瑋、常務副會長林連勝、許根鋒、吳永堅、王金龍、榮譽會長姚金鎮、副會長黃紫雲、莊旭日、洪五一、張志洋、秘書長：吳肇新、黃天貺，常務委員：洪香井、莊偉東、蔡安順、吳安輝、許堯榮、林清河、吳炳輝、吳有用、蔡天生、蔡育輝、李俊強、王清海、葉培林、婦女組名譽主任李華沙、主任王麗容，副主任吳錦娜、洪鳳霞、顏雅霜、劉英英等。

圖示：

圖一為會長吳清泉致詞之影。

圖二、三、四為出席常月會部分理事之影。

抱持人溺己溺信念　發揮惻隱之心精神

僑中總校學生會向米沙鄢棉蘭佬災民伸出援手

菲律濱僑中學院訊：一個月前，就在大家準備歡慶聖誕佳節的到來，我國受到強大颱風奧黛特襲擊，中部米沙鄢地區和南部棉蘭老地區受到嚴重影響，損失慘重。除了百姓房屋財產遭到破壞外，災區一連幾週都未能恢復供水與供電，災民處於水深火熱之中。臉書多處看到災區人們異常艱難的生活情況，令人於心不忍。

抱持著人溺己溺的信念，從現實生活中體驗“沒有人是一座孤島”，發揮出惻隱之心的精神，我院總校學生會立即發動了一場捐款運動，向米沙鄢地區和棉蘭老地區的同胞伸出援手，把愛傳播，讓他們感受到愛的季節裡的溫暖人情。兩週的募捐運動引起學生、家長、校友的大力支持，紛紛踴躍捐款。整個聖誕假期，我院總校學生事務辦公室馬不停蹄，為募捐運動忙碌奔波。隨後，學生會聯繫了華裔青年聯合會(Kaisa Para Sa Kaunlaran)、私立學校行政人員協會聯合會米沙鄢地區(FAPSA Visayas)及私立學校行政人員協會聯合會棉蘭老地區(FAPSA Mindanao)負責人，把捐款共十五萬披索分別送到描戈律、宿務、樹里爻三地，把愛心落實到災區的家庭中。

我院長期以來把人文關懷當作一項重要課題，學子在掌握各種學識之餘，還要學會關注周圍的一切人事物，讓自己的正面精神得到健康的成長，真正地領悟到人生的價值。我院總校學生會感謝華裔青年聯合會、私立學校行政人員協會聯合會米沙鄢地區、宿務市Code Echo、私立學校行政人員協會聯合會棉蘭老地區、務端市Solid Rock Shilo Mission Academy的鼎力協助，讓同學們能夠在這場人生的災難中學習到關心人、愛護人、關注人，發揮同理心，學會換位思考，感受到助人為樂的精神。

圖片說明：

僑中總校學生會向米沙鄢和棉蘭老受黛特颱風嚴重影響的災民伸出援手，通過華裔青年聯合會(Kaisa Para Sa Kaunlaran)、私立學校行政人員協會聯合會米沙鄢地區(FAPSA Visayas)及私立學校行政人員協會聯合會棉蘭老地區(FAPSA Mindanao)把溫暖分別送到描戈律、宿務、樹里爻等地。

描仁瑞拉廠商會舉行第七次視頻會議
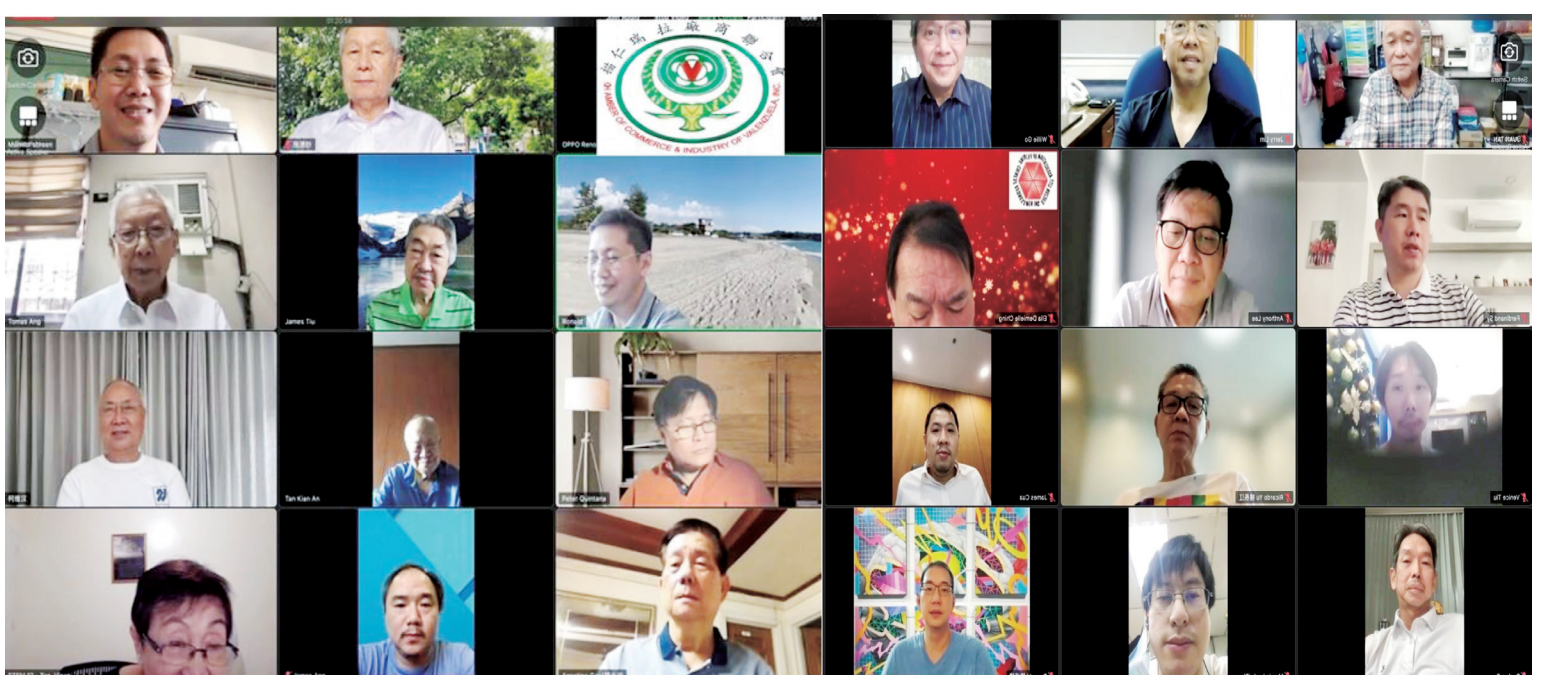
描仁瑞拉廠商聯合會訊：本會第四十七、四十八屆第七次會議於二〇二二年正月十三日（星期四）下午一時在網上舉行。大會主席顏永洲理事長於開會前為故名譽理事長張孫鵬默哀一分鐘。接著理事長顏永洲宣佈會議開始，並向大家問好，感謝大家撥出時間參加會議，他說：再過二個星期，農曆新年就將來臨了，藉此敬向諸位拜個早年，祝在家身體健康，家庭美滿，萬事如意！會議由秘書長許金川主持，議程逐項報告討論，財政主任陳歷山有事請假，由MRS.陳代為報告這二個月來的收支報告。副理事長陳世傑也就關於描市市政府法令ORDINANCE NO.996作詳細報告，對於那些不接種疫苗者，政府將採取行動控制，罰款等措施。是日出席會議者有：理事長顏永洲，名譽理事長：陳建安，佘明汀，蔡自然，楊長江，名譽理事長施湧妙，執行副理事長張孚志，副理事長張錦繡，陳世傑，監事長柯維漢，秘書長許金川，戴士傑，理事：施志雄、施議興、陳振煥、吳君智、張于弼、翁濱漢、施清瑋、陳家榮、柯志祥、陳宏仁、莊志明、洪朝陽、佘日煥、蕭文卿、陳圳烽、李德炫等，會議在大家互道珍重，互祝平安健康中圓滿結束